

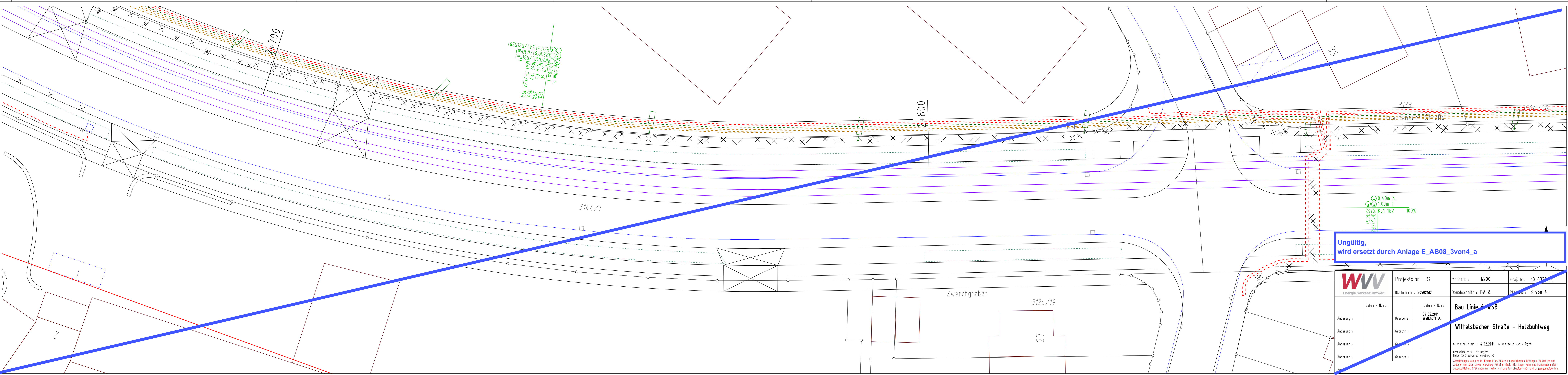

Ungültig,  
wird ersetzt durch Anlage E\_AB08\_2von4\_a

		Projektplan TS Blattnummer : 805021c1	Maßstab : 1:200 Bauabschnitt : BA 8	Proj.Nr.: 10_0330-01 Platten : 2 von 4
Datum / Name :		Datum / Name : <b>04.02.2011</b> <b>Walkhoff A.</b>		
Änderung :		<b>Bau Linie 6 wSB</b> <b>Wittelsbacher Straße - Holzbühlweg</b>		
Änderung :		ausgestellt am : <b>4.02.2011</b> ausgestellt von : <b>Roth</b>		
Änderung :		<small>Geobasisdaten (c) LVG Bayern          Netze (c) Stadtwerke Würzburg AG          Abweichungen von dem in diesem Plan/Skizze eingezeichneten Lauffolgen, Schaltungen und Anlagen der Stadtwerke Würzburg AG sind hinsichtlich Lage, Höhe und Haftungen nicht auszuschließen. STW übernimmt keine Haftung für etwaige Maß- und Lagerungsabweichungen.</small>		



**Ungültig,  
wird ersetzt durch Anlage E\_AB08\_3von4\_a**

 <b>WVV</b> Energie.Verkehr.Umwelt.		Projektplan TS Blattnummer : 805021d2	Maßstab : 1:200 Bauabschnitt : BA 8	Proj.Nr.: 10_0330-01 Platten : 3 von 4
Datum / Name :		<b>Bau Linie f. WSB</b>		
Änderung :	Bearbeitet :	04.02.2011 Walkhoff A.		
Änderung :	Geprüft :	<b>Wittelsbacher Straße - Holzbühlweg</b>		
Änderung :	Gezeichnet :	ausgestellt am : 4.02.2011 ausgestellt von : Roth		
Änderung :	Gesehen :	<small>Geobasisdaten (c) LVG Bayern          Netze (c) Stadtwerke Würzburg AG          Abweichungen von den in diesem Plan/Skizze eingezeichneten Längungen, Schaltungen und          Anlagen der Stadtwerke Würzburg AG sind hinsichtlich Lage, Höhe und Maßangaben nicht          auszuschließen. STW übernimmt keine Haftung für etwaige Maß- und Lagungsabweichungen.</small>		

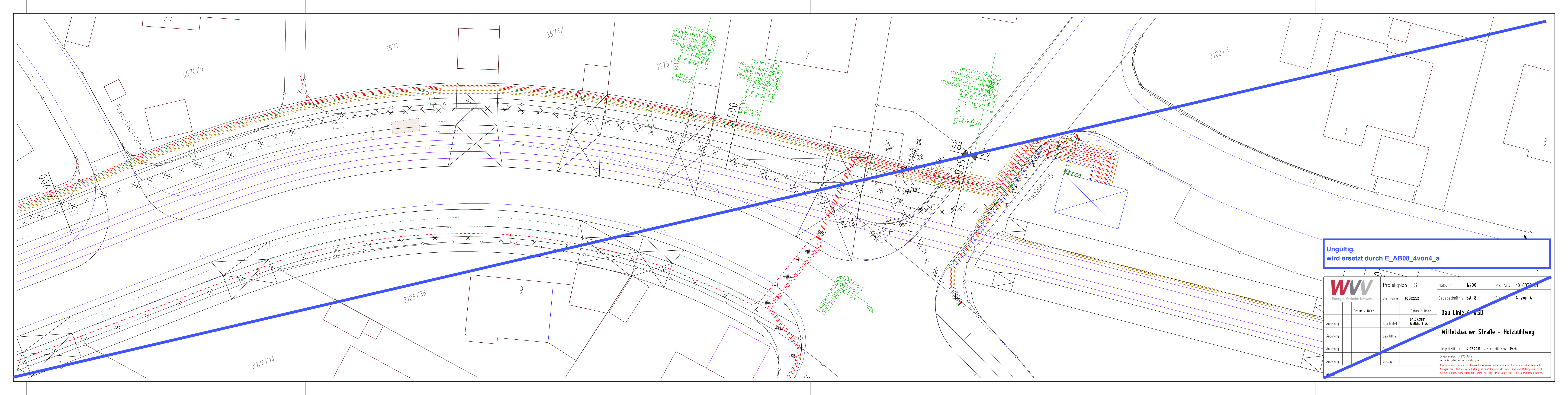

Ungültig,  
wird ersetzt durch E\_AB08\_4von4\_a

 <b>WVV</b> Energie.Verkehr.Umwelt.		Projektplan TS Blattnummer : 805022c2	Maßstab : 1:200 Bauabschnitt : BA 8	Proj.Nr.: 10_0330-01 Pläne : 4 von 4
Änderung : Datum / Name :		Datum / Name : <b>04.02.2011</b> <b>Walkhoff A.</b>		
Änderung : Bearbeiten :		<b>Bau Linie f. wSB</b> <b>Wittelsbacher Straße - Holzbühlweg</b>		
Änderung : Geprüft :		ausgestellt am : <b>4.02.2011</b> ausgestellt von : <b>Roth</b>		
Änderung : Gelesen :		<small>Geobasisdaten (c) LVG Bayern          Netze (c) Stadtwerke Würzburg AG          Abweichungen von dem in diesem Plan/Skizze eingezeichneten Lauffolgen, Schaltungen und Anlagen der Stadtwerke Würzburg AG sind hinsichtlich Lage, Höhe und Mächtigkeiten nicht auszuschließen. STW übernimmt keine Haftung für etwaige Maß- und Lagerungsabweichungen.</small>		